

SEJA BEM-VINDO



BONGIOVANNI
— **ACADEMY** —

• Educação em Odontologia Digital •

Esse arquivo irá te ajudar com
todas as dúvidas do curso!

MENTORIA PRÓTESE PROTOCOLO

MENTORIA FS12

REABILITAÇÃO TOTAL TIPO CARGA IMEDIATA EM MENOS DE 12 HORAS

VAGAS LIMITAS

O QUE É O CURSO?

Deixe o analógico para trás. Aprenda a **entregar uma prótese protocolo do absoluto zero com total segurança, agilidade e marxismo custo.**

Mesmo que você nunca tenha feito isso antes.

Essa imersão será um divisor de águas na sua carreira. Você vai implementar novas ferramentas digitais e técnicas clínicas que aumentam a qualidade, a produtividade e a previsibilidade dos seus protocolos – com organização, agilidade e autonomia real.

O FS12

O FS12 é uma metodologia para confecção da carga imediata em casos de protocolos de forma totalmente digital. A metodologia contempla os dois principais pilares nesse tipo de reabilitação imediata:

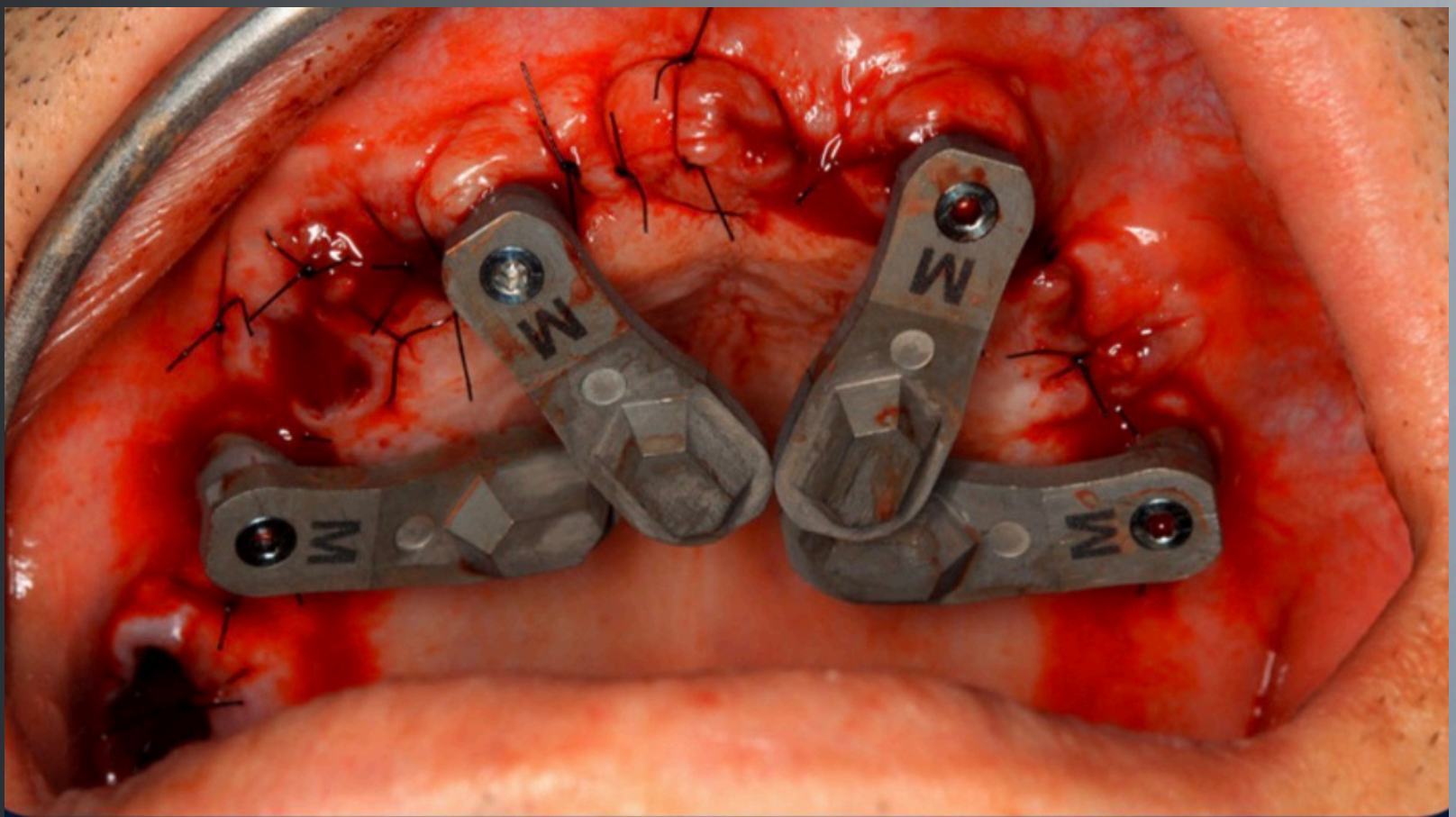

Transferência digital dos implantes



Transferência de DVO e registro oclusal

BENEFÍCIOS DO CURSO

1

Conseguir entregar sua carga imediata com padrões estéticos de excelência

2

Poder conduzir totalmente dentro da sua clínica ou consultório

3

Menor tempo possível para a entrega

4

Totalmente digital, não necessitando de procedimentos clínicos de captura e esplintagem de implantes e moldagens de transferência

5

Satisfação tanto do profissional quanto do paciente pela agilidade dos processos

VOCÊ VIVE ESSAS DORES?

Você enfrenta dificuldade em compreender o passo a passo utilizado na execução da parte protética de prótese protocolo?

Você fica dependendo das montagens estéticas feitas pelo seu laboratório de prótese?

Busca por um guia detalhado que simplifique a rotina clínica envolvida no tratamento de reabilitação oral com ouóteses sobre implante?

Depende de outros profissionais para prótese e isso limita sua autonomia clínica e o controle de qualidade do tratamento?

**SE VOCÊ SE IDENTIFICOU COM
ALGUMA DESSAS ALTERNATIVAS...
ESSE CURSO É PRA VOCÊ!**

TECNOLOGIA

A tecnologia que apresentaremos é o que ha de mais desenvolvido no mundo da Odontologia. Além de apresentados, todos os elementos utilizados são respaldados cientificamente, principalmente quando tratamos de transferência digital dos implantes utilizando scanner intra oral e scanbody.

TÉCNICA COMPROVADA

A metodologia FS12 nasceu de uma necessidade de tornar digital o único fluxo que ainda era analógico na clínica. Foi aí que o Dr Fernando e o TPD William desenvolveram uma metodologia previsível para confecção das cargas imediatas.

A técnica já foi utilizada em mais de 100 pacientes em procedimentos clínicos reais. Partindo de condições iniciais onde o paciente pode ser dentado, parcialmente dentado ou edêntulo, a técnica se mostra eficiente em qualquer um dos cenários propost

PARA QUEM É O CURSO?

GESTORES DE CLÍNICAS

Mais importante que executar a técnica é saber precificar e saber a viabilidade dela no dia a dia de cada clínica. E para isso nossa expert em gestão de clínicas Beatriz Bongiovanni e Rodrigo Bongiovanni estarão presentes para mapear todos os processos, passando pela formação do preço de venda, organização dos processos, abordagem de venda e marketing aplicado a técnica.

DENTISTA REABILITADOR

Esse profissional será capacitado para primeiramente entender os passos do processo que serão aplicados tanto previamente no planejamento, quanto no dia do procedimento cirúrgico. O foco será em documentação prévia, processo de escaneamento dos implantes, utilização do dispositivo para transferência de DVO e Prova de TRY IN(quando necessário).

PARA QUEM É O CURSO?

LABORATÓRIO | CAD

Os técnicos em Prótese Dentária em conjunto com os cadistas (desenho digital), terão um entendimento e aprendizado de todo o processo. Do desenho do dispositivo pré impressão 3D, entendimento e alinhamento das malhas no pós cirúrgico e desenho do protocolo.

LABORATÓRIO | PROTÉTICO

A etapa de impressão 3D está presente em todo o ciclo da metodologia. Desde a impressão dos dispositivos e TRY IN, que são etapas intermediárias no processo total, até o protocolo final.

A etapa de finalização da prótese é de extrema importância para o fechamento do ciclo. Esse passo é de responsabilidade dos protéticos, que receberão informações sobre o processo de impressão 3D da prótese final e o processo de caracterização/maquiagem do protocolo.

PROFESSORES



RODRIGO BONGIOVANNI

Dentista formado em 2000 pela Universidade do Oeste Paulista

Especialista em Prótese pela – ABENO

Especialista em implante pelo CPO

Especialista em ortodontia pelo Nec Odonto

Especialista em saúde coletiva pela Unesp Araçatuba

Sócio proprietário da Bongiovanni Odontologia

E sócio proprietário do Mettalab – laboratório de prótese

BEATRIZ BONGIOVANNI

Especialista em Moda e Gestão, atua como diretora administrativa e comercial da Bongiovanni Odontologia e do Laboratório MettaLab. E desde 2023 faz parte do time de mentores do grupo sucessodonto, select e Infinity, onde mais já orientou mais de 230 clínicas odontológicas de alta performance.

PROFESSORES

DR FERNANDO ADRIANO



Especialista em Periodontia UFSC

Especialista em Implantodontia UNOPAR

Especialista em Odontologia Digital UNIAVAN

Residency in Advanced Digital Dentistry with DDS

Dan Rosen 2023

Advanced Education in Digital Dentistry in

University of Florida 2023

EQUIPE METTALAB



Professores da MettaLab e profissionais com mais de 10 anos de atuação na odontologia digital.

Thais e Thayna atuam na finalização das peças, enquanto Leandro é responsável pela parte digital e projetos CAD, trazendo experiência prática, precisão e tecnologia ao fluxo do Método FS12.

PROGRAMAÇÃO

Sábado:

- início: 08h
- término: 19h

Domingo:

- início: 09h
- término: 17h



LOCAL DO EVENTO

Bongiovanni Odontologia

Rua Joaquim Nabuco, 199 – Bosque
Presidente Prudente/SP
CEP: 19010-070



ALIMENTAÇÃO

Não se preocupe com o almoço de sábado e domingo, e com o jantar de sábado.

Nós cuidaremos de tudo para você!

Local das nossas refeições:

Casa da Bia e Rodrigo

Rua Tenente Coronel Hermes,
124 | Residencial Solares | CEP:

19068-176



HOTEL PARCEIRO

Aruá Hotel

Av. Cel. José Soares Marcondes, 111 –
Centro, Pres. Prudente/SP, 19010-080

Hotel próximo da clínica | 350m de
distância

Outras opções de hotel

- Ibis Style
- Ibis – próximo ao shopping
- Comfort Hotel – dentro do shopping

COMO CHEGAR

Aeroporto de Pres. Prudente opera às cias:

- Azul
- Gol

Empresa de ônibus:

- Viação Garcia
- Andorinha

Ambas tem a opção convencional, leito e leito cama



MATERIAL OPCIONAL PARA O CURSO

- Fotos | rosto, perfil, sorrindo, intrabucais
- Escaneamento do caso

Para o paciente que usar PT superior e tiver dentes inferior, escanear a PT, os dentes e a oclusão.

Para casos de PT dupla, escanear as PTs e oclusão

Cadista: trazer notebook

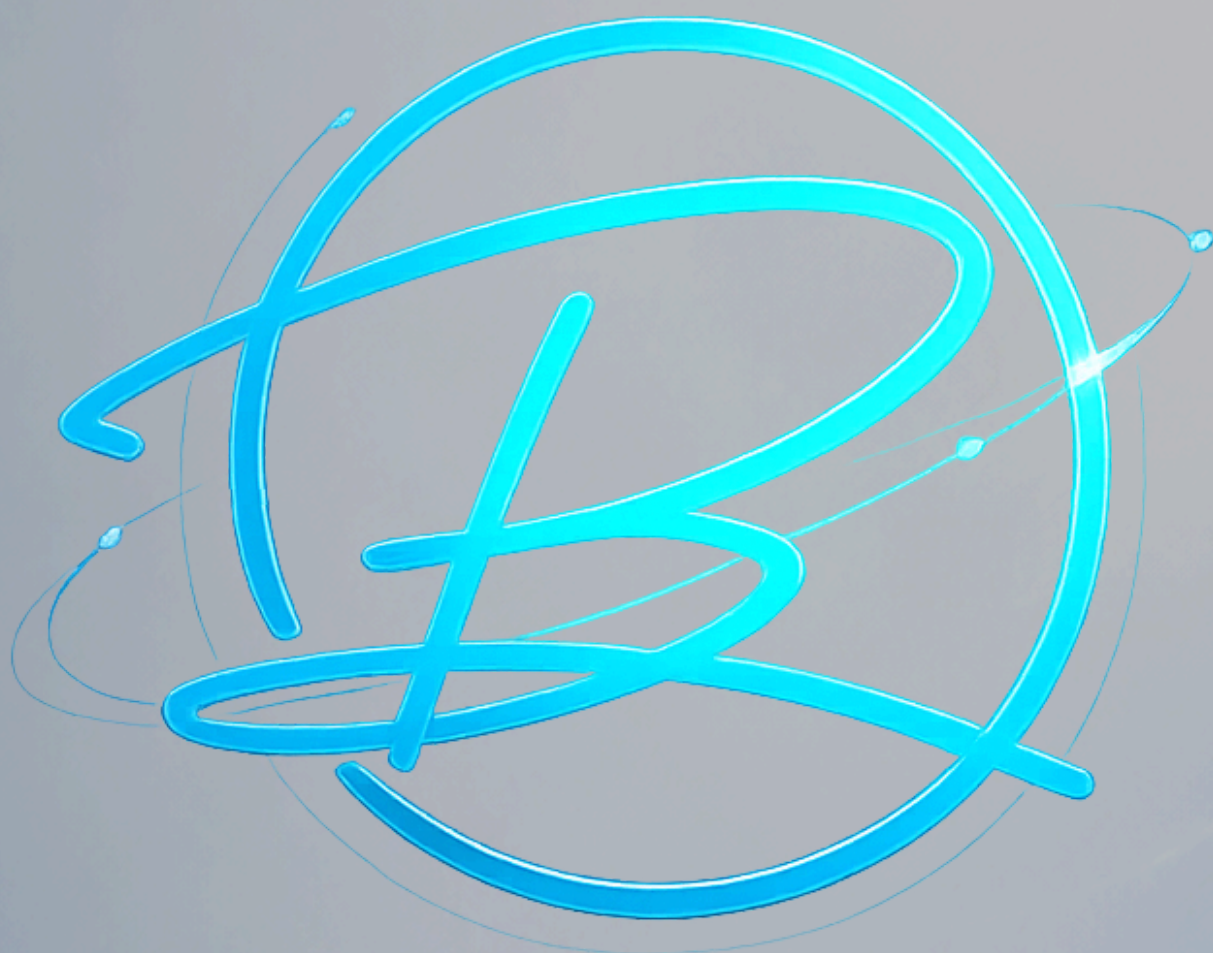

BONGIOVANNI

— ACADEMY —

• Educação em Odontologia Digital •

**ESTAREMOS TE
ESPERANDO!**